



DCCI
 発行日：令和6年2月1日
149号
 発行所：〒574-0076
 大阪府大東市曙町3番26号
 大東商工会議所
 TEL：072-871-6511
 FAX：072-871-0330



新春を賀する恒例行事「令和6年新年互礼会」が開催されました（詳細はP2）

目 次

令和6年 新年互礼会を開催	2
特集 だいたう健康応援ここKARADA	6
会員企業紹介	9
●とみた整骨院	
●株式会社ルック	
コラム「外国人従業員への関わり方」	8
令和5年分 確定申告相談のご案内	12



マスコットキャラクター
みらいちゃん



大阪・関西万博の最新

令和6年能登半島地震によりお亡くなりになられた方々に謹んでお悔やみ申し上げますとともに、被災された皆さまに心からお見舞い申し上げます。

また、被災者の救済と被災地の復興支援のために尽力されている方々に深く敬意を表します。

皆さまの安全と、被災地の一日も早い復興をお祈りしております。

会議所だより

大東商工会議所「議員のつどい」開催報告

12月4日(月)事業委員会主催による「議員のつどい」が福寿山魚捨にて開催され、総勢42名の方々に参加いただきました。

第一部の講演会では、講師にエクセルアートの創始者 若宮正子氏をお招きし、人生100年時代有意義に楽しく生きるには「すでに始まっている未来と日本の今」と題して講演いただきました。若宮氏は、58歳からパソコンを独学で習得し、81歳で初めてスマートフォン向けアプリ「hinadan」を開発した「世界最高齢のプログラマー」であられ、アプリ開発に至った経緯やデンマークのIT事例をお話してくださいました。また現在は「誰一人とり残さないデジタル社会の実現」に向け、人様のお役に立ちたいと、常に学び、新しい事に挑戦されておられます。その行動力といつまでも成長し続けたいという氏の熱い想いを受け、参加者ご自身に新たな意欲が誘発されるような、そんな貴重な研鑽の機会となりました。

その後、4年ぶりに開催した第二部では、講師も交えて交流会を行いました。参加された方々はお食事をしながら楽しいひと時を過ごしておられました。



ご講演中の若宮正子氏

内田事業委員長



講演会の様子

大東市及び枚方信用金庫との連携協定を締結

大東商工会議所は12月6日、大東市および枚方信用金庫と連携協定を締結しました。本協定は、当所と枚方信用金庫による二者協定をもとに大東市の個別課題を盛り込んだ連携協定になっており、コロナ禍により疲弊した地域経済の早期回復を図ると共に大阪・関西万博を契機とした大東市の観光の発信などを通じて地域経済の活性化を目指す内容になっています。三者が共に協力し、共に発展していくことで、大東市の明るい未来の一助となれることを期待しています。

△連携内容▽

- ① 中小企業等の経営力向上と持続的発展に向けた支援
- ② 起業・創業及び新事業創出に関する支援
- ③ 企業立地の促進と雇用拡大に関する支援
- ④ 中小企業等及び産業に関する情報の共有と発信
- ⑤ 大東市の観光の発信など大阪・関西万博を契機とした地域経済の活性化
- ⑥ その他、目的達成のため三者が必要と認める産業振興に関する事項



左から吉野理事長、東坂市長、浅野会頭

令和6年 新年互礼会を開催

1月5日(金)、今年の新年互礼会を大東市立市民会館にて開催し、会員企業等、総勢160名が参加。はじめに、1日に発生した令和6年能登半島地震、2日の羽田空港での航空機事故の犠牲になった人たちに黙祷が捧げられました。

川村副会頭による開会挨拶の後、浅野会頭が年頭挨拶を述べられ、続いて来賓方を代表し、東坂浩一市長、野上裕子市議会議長、藤田文武衆議院議員、内海久子大阪府議会議員よりご祝辞頂きました。その後、来賓紹介、副会頭紹介、業種部会、青年部、女性会、大東異業種交流研究会(DSA)の各会長ならびに常設委員会委員長紹介を実施しました。

出席者は、新年のあいさつ、今年一年の更なる発展への思いを交わされ、終始和やかな雰囲気新年を祝いました。ご出席下さいました皆様、誠にありがとうございました。



東坂市長



浅野会頭



たくさんの方々にご参加いただきました

部会だより

建設部会 桜の植樹式を開催



開花時期の桜の景観



植樹を終えての集合写真



建設部会役員による植樹の様子

12月6日（水）末広公園（住道駅南側）に今年で13本目となる桜の木を植樹しました。多くの役員にご出席を賜り、無事に植樹が終了致しました。

建設部会が幾年にもわたって末広公園に植樹してきた桜の木々が、しっかりと根付いて来春芽吹き、美しい花で目にした人を和ませってくれる事を参加者一同そっと祈りました。

2023年度「大阪東部地区の賃金白書」まとまる

～ 7割強が賃上げを実施。昨年度より増加 ～

大阪東部地区（北大阪・守口門真・東大阪・八尾・松原・大東）商工会議所合同で「賃金調査」を行い『大阪東部地区の賃金白書（2023年度版）』として発刊した。

2023年の賃上げについては、77.6%（回答事業所 887 社の内 688 社）が実施し、その割合は前年の 68.0%より 9.6 ポイント増加した。（表1）

業種別の賃上げ実施割合をみると、製造業は 82.9%（前年 75.9%）、非製造業は 70.5%（前年 58.4%）と製造業の方が高い割合を示している。

次に、賃上げを実施した事業所の平均賃上げ率は 3.0%（前年 2.4%）と 0.6 ポイント増加した。業種別にみると、製造業は 3.1%（前年 2.3%）、非製造業は 2.9%（前年 2.7%）であった。

表1 業種別賃金改定状況（単位：%）

	2022年		2023年	
	実施割合	賃上げ率	実施割合	賃上げ率
全業種	68.0	2.4	77.6	3.0
製造業	75.9	2.3	82.9	3.1
非製造業	58.4	2.7	70.5	2.9

常用労働者の年間休日日数は、120～129日が最多。

常用労働者の年間休日日数については（回答事業所 841 社）、「120～129日」が 267 社（31.7%）と最も多く、以下「110～119日」が 237 社（28.2%）、「100～109日」が 213 社（25.3%）と続いた。（表2）

表2

常用労働者の年間休日日数

（単位：社（%））

休日日数	全業種	製造業	非製造業
合計	841 (100.0)	488 (100.0)	353 (100.0)
89日以下	38 (4.5)	11 (2.3)	27 (7.6)
90～99日	64 (7.6)	35 (7.2)	29 (8.2)
100～109日	213 (25.3)	129 (26.4)	84 (23.8)
110～119日	237 (28.2)	150 (30.7)	87 (24.6)
120～129日	267 (31.7)	153 (31.4)	114 (32.3)
130日以上	22 (2.6)	10 (2.0)	12 (3.4)

このほか、本白書では毎年 5 月期を基準とした各管内事業所の平均給与やモデル賃金、諸手当等を掲載しております。事業所の賃金管理にぜひご活用ください。

（価格：会員 2,000 円（税込）、非会員 3,000 円（税込））



青年部だより
2023. 11. 23 (木・祝) 開催

空が高く青く、暖かな晴天に恵まれた第2回目の開催。約4,200名ものお客様にお越しいただき、子どもから大人まで本当にたくさんの笑顔が生まれた1日でした。

メインコンテンツの「キッズワーク（お仕事体験）」では、地元の企業やお店にご参加いただき総数40ブースが登場し、子ども達はお仕事体験をして自分で稼いだお金（YEG紙幣）でイベント内でお買いものやゲームを行い、経済のながれを学び、楽しみました。

その他にも「スポーツ」「パフォーマンス」「グルメ」「マルシェ」の4コンテンツがあり、有名スポーツチームにご協力いただいたスポーツゲーム、地域で活動・活躍するみんなのパフォーマンスショー、どれにしようか悩んでしまうくらいたくさんのキッチンカーとテント屋台のグルメ、手づくりの食べものやお菓子、かわいい雑貨のワークショップにビューティー体験がぎゅっと詰まったマルシェと、本当に盛り沢山のイベントでした。

青年部では、子どもたちはじめ地域の未来に繋がるイベントを今後も展開していきたいと思います。

大東キッズワーク
 職業体験をして
 YEG紙幣をもらってお買い物



せんべい焼き



スポーツ



グルメ
 キッチンカーがたくさん集合



丸太切り体験



味噌汁づくり



マルシェ 地元の産品を販売



ステージ ダンス・歌・トークショーなど



大東市スマイルミネーション

11月25日（土）住道駅前にて大東市スマイルミネーションの点灯式が開催されました。青年部としてはコロナ禍を経て約4年ぶりとなる「トマ豚汁」の販売と、光る輪投げを出店致しました。

当日は前日までの暖かい日から一転、とても寒い日となったおかげか「トマ豚汁」は大好評頂き、わずか数時間で完売となり、光る輪投げも沢山の子ども達に遊んでもらい、多くの笑顔がいただくことができました。

イベントはこの他にもスマイルウエディングや、歌やダンスなどのパフォーマンスが盛りだくさんで、あつという間の一日でした。

寒い中でしたが、ご来場いただいた皆様は笑顔が温かくなりまして、みんなの心に灯るイルミネーション（住道駅前デッキにて）



4年振りとなる「トマ豚汁」の販売



みんなの心に灯るイルミネーション
 （住道駅前デッキにて）



大人気！光る輪投げ

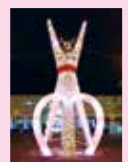

DSA だより

11月例会

「元祖「財テク」を改めて学びました」

11月21日の第3火曜日に、証券会社の担当者を講師としてお迎えし、「財務テクノロジー(財テク)」を学びました。自由に意見交換ができる雰囲気での対話形式のなか、経営者の視点で資産運用における要諦を直に質問できる機会となりました。

講義では、株価チャートの基本的な見方や指標の根拠がどこにあるのか等、ポイント別に解説いただき、理解を深める事ができる内容となりました。対話と学習を中心に、普段は聞けないようなお金の質問なども出て、DSAならではの情報交流の場になりました。

(参加者16名)



講師から注目銘柄を聞き出せましたでしょうか？

株価チャートの仕組み

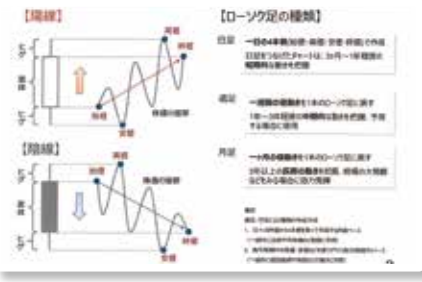

12月例会

「生演奏で盛り上がりました」

12月5日、イルミネーション輝くキタ(梅田)で、48周年を迎える老舗のライブハウス「ROYAL HOUSE」を貸し切り、プロのジャズの生演奏を聴きながら、会員間で1年の労をねぎらいました。

12月例会恒例の大抽選会では、山海の高級珍味や精肉、洋菓子など、様々な賞品が用意されました。参加者のみならず、ライブハウスのプレイヤー・スタッフも含めて、大いに盛り上がりました。

(参加者18名)

1年の労をねぎらう松吉会長



演奏に聞き入る参加者



迫力のあるジャズの生演奏

仁泉会グループ
理事長 伊泊大造

阪奈病院 (救急告示医療機関)
〒574-0014 大阪府大東市寺川 1-1-31
TEL.072-874-1111 内線 FAX.072-873-8861

仁泉会病院 (第二次救急指定)
〒574-0044 大阪府大東市諸福 8-2-22
TEL.072-875-0100 内線 FAX.072-875-3377

介護老人保健施設 阪奈苑
〒574-0014 大阪府大東市寺川 1-1-1
TEL.072-875-0001 内線 FAX.072-875-0808

M | クリニック (PET-CT 検査センター)
〒560-0004 大阪府豊中市少路 1-12-13
TEL.06-6840-0100 内線 FAX.06-6840-0808

ヘルスケアインベーション
テクノロジージャパン株式会社
〒560-0002 大阪府豊中市緑丘 1-27-8
TEL.06-6850-7300 FAX.06-6840-0808

中村クリニック (人工透析内科・内科)
〒530-0054 大阪府大阪市北区南森町 2-1-29-9F
TEL.06-6316-1021 内線 FAX.06-6316-1065

グループホーム 花水木
〒574-0014 大阪府大東市寺川 5-19-18
TEL.072-869-3710 FAX.072-869-3711

有料老人ホーム 満天の星
〒574-0014 大阪府大東市寺川 1-1-31
TEL.072-874-1700 内線 FAX.072-874-1778

阪奈訪問看護ステーション
〒574-0014 大阪府大東市寺川 1-1-9
TEL.072-870-7701 内線 FAX.072-870-5575

居宅介護支援事業所 阪奈苑
〒574-0014 大阪府大東市寺川 1-1-1
TEL.072-873-7373 内線 FAX.072-875-1171

おもいやり訪問介護ステーション
〒574-0033 大阪府大東市扇町 3-8
TEL.072-871-7606 内線 FAX.072-871-7754

デイサービス えがお
住宅型有料老人ホーム コート仁泉
〒574-0033 大阪府大東市扇町 3-8
TEL.072-889-5602 内線 FAX.072-889-5605 (祝日休)

居宅介護支援事業所 吉原ケアプランセンター
〒574-0033 大阪府大東市扇町 3-8
TEL.072-889-5603 FAX.072-889-5606

特別養護老人ホーム 晴福苑
特別養護老人ホーム サテライト晴福苑Ⅱ
〒574-0044 大阪府大東市諸福 7-4-45
TEL.072-874-5252 FAX.072-874-5510 (諸福苑)

グループホーム 八重桜
〒574-0044 大阪府大東市諸福 7-4-45
TEL.072-874-5711 FAX.072-874-5722

メールマガジン配信中!
大東商工会議所では、毎月1回、タイムリーなイベント・お役立ち情報を無料で配信しております。

登録は E-mail アドレス
を入力するだけ!

<https://www.daito-cci.or.jp/service/e-mag.html>

1月に移転いたしました。

ポロシャツ
Tシャツ

素材のみ購入もOK!

ワークウェア&プリント
株式会社 ひなたオフィスサマ
〒574-0013 大東市中垣内7丁目4-27
TEL.072-875-2969 FAX.072-871-7759
E-mail:ho-hirata@ccn.ne.jp

ココカラDAプロジェクト

大阪府健康づくりアワード

企業における自主的・主体的な健康経営の取り組みや、職場・地域での健康づくり活動が、業績・企業価値の向上、地域の活性化につながるものと考え、積極的に健康づくり活動を行っている団体を表彰しています。大阪府健康づくりアワードにおいても「健活10」に即した取り組みを対象としています。

【健康づくりの取り組み例】

職場部門

■対象：中小の事業場（医療・福祉・教育機関等を含む）において、職場単位（1つの部署等も可）で行う健康づくりの取り組み

健康教育	食生活	運動	睡眠	メンタルヘルス
・従業員向け健康教室、セミナーの開催 ・ポスター掲示	・社食メニューの改善 ・保健師・管理栄養士等による指導	・階段利用、徒歩移動の推進 ・運動会の実施	・定時退社ができる環境整備 ・長時間昼休憩制度	・ストレスチェック活用 ・臨床心理士によるケア
飲酒	禁煙・受動喫煙防止	歯と口	健診・検診	治療と仕事の両立
・適量飲酒に向けたアルコール耐性検査の実施	・禁煙プログラムの導入 ・敷地内禁煙	・歯磨きタイム導入 ・洗面設備の設置 ・定期健診の推進	・特定健診・がん検診の受診勧奨 ・職場での血圧測定	・病気（がん等）になっても働き続けることができる職場整備

地域部門

■対象：自治会、住民団体、企業（職場単位も可）等が行う地域住民等を対象とした健康づくりの取り組み

健康教育	食生活	運動	健診・検診	その他
・地域住民を対象とした健康セミナーの開催	・食育イベント、料理教室の開催 ・健康応援レシピ作成	・健康保持を目的とした運動イベントの開催	・地域ぐるみでの健康診断（特定健診・がん検診）の受診促進	・その他「健活10」に即した地域での取り組み

10 健活10とは？

生活習慣の改善や生活習慣病の予防等に向け、みなさんに取り組んでいただきたい「10の健康づくり活動」のことです。

- 1 健康に関心をもちましょう
- 2 朝ごはん&野菜をしっかりと食べましょう
1日に野菜 350g以上
- 3 日頃から体を動かし運動しましょう
1日の目標 男性 9,000歩 女性 8,000歩
- 4 ぐっすり寝り疲れをとりましょう
- 5 ストレスとうまく付き合いましょ
- 6 お酒の飲み過ぎに注意しましょう
1日の適量 ビールなら 中瓶1本 (500ml) ワインなら 14本 (140,810ml)
- 7 たばこから自分と周囲の人を守りましょう
- 8 歯と口の健康を大切にしましょう
毎日歯磨き 1年に1回歯科健診を
- 9 けんしん(健診・検診)を受けましょう
がん検診 特定健診
- 10 病気が見つかったらきちんと治療しましょう

さあ、今日から健活10を意識して、健康で元気な暮らしを手に入れましょう！



だいとう健康応援

「第8回 大阪府健康づくりアワード」にて明星金属工業株式会社が優秀賞(職場部門)を受賞。

大阪府では、職場や地域において積極的に健康づくり活動を行っている団体を表彰する「大阪府健康づくりアワード」を実施しており、「第8回大阪府健康づくりアワード」の受賞団体が決定し、弊所会員である明星金属工業株式会社(大東市野崎)が職場部門優秀賞に選出されました。



明星金属工業(株) 上田 幸司社長

明星金属工業(株)では、ここ数年、継続して、四條畷保健所、大学と連携し、自社運営している社員食堂メニューとして「V.O.S. メニュー※」開発をしており、社員の食生活健全化を推進しています。その他、喫煙エリアの設置、業務時間内での喫煙時間のルール化、さらに定期健診時には、明治安田生命の協力のもと、ベジチェックや血管年齢測定など、通常健康診断メニューに加え、様々な測定会を実施するなど楽しみながら健康づくりに取り組まれています。健康経営活動の効果を「見える化」するため、大学と連携し、社員の健診データの分析などもされており、健康意識の向上を図るための様々な取り組みが高く評価されました。「行政機関はじめ、大学、企業の皆様に連携・協力いただいている事が今回の受賞に繋がったと思います」と上田幸司社長は語られました。

食堂メニューとして採用されるかは、全従業員による実食会(審査)で決定。写真は今回のV.O.S. 審査メニュー。(サクサクチキンカツletsスペシャル)



※大阪府が定める野菜・油・塩の基準を満たす主食とおかずを組み合わせたメニュー

受賞団体の取組はコチラから→



明星金属工業株式会社さんが明治安田生命保険相互会社さんにご協力いただき、定期健診時に実施している「健康測定会」の一例です。

みなさまの健康増進にお役立てください!



ご興味のある方はコチラまで

明治安田生命保険相互会社
大阪東支社 住道営業所
担当者: 営業所長 内田
「みんなの健活プロジェクト」
TEL: 072-872-7605

E-mail: na-uchida@meijiyasuda.co.jp

ベジチェック (カゴメ株式会社)



【**推定野菜摂取量をチェック**】
LEDを搭載したセンサーが皮膚のカロテノイド量を測定し、独自のアルゴリズムで算出することで、120段階の野菜摂取レベルと6段階の推定野菜摂取量の2つの結果を表示します。

メディカル・アナライザー (株式会社 ピーテック)



【**血管年齢をチェック**】
血管の老化度合いを分かりやすく採点できる血管年齢測定システム。「血管年齢」および点数で結果を表示します。

その他の健康チェック機器はコチラから→





「外国人従業員への関わり方」

昨今、外国人従業員の数は増える一方です。さまざまな国籍の人がいて、文化の違いや日本語能力のレベルはそれぞれ異なります。コミュニケーションの取り方で悩んでいる現場も多いのではないのでしょうか。

日本語能力の判定に一定基準はあるものの、理解できているかは個人差が大きいのが実情です。JLPTと呼ばれる日本語能力試験では、N1～N5のレベルで判定されます。一番レベルの高いN1は、「幅広い現場で使われる日本語を理解することができるとなっており、大手企業などで求められるスキルですが、実際に現場で採用されている人の多くは、N3～N4レベルです。「日常的な場面、ゆつくり話してもらおうと、ほぼ分かる」程度のレベルとなっていますが、「ほぼ」の程度は個人差があるでしょう。そのような状況でこちらの意向を理解してもらいたいときに、日本語独特の遠回しな言い方や察してもらおうとする表現はもっての外です。「いつまでに」「何を」「どうしてほしいか」を明確な言葉で伝える必要があります。また、丁寧すぎるのと分かりづらく、余計なものを省く方が良いので、簡潔な命令調や言い切りの形が理解されやすいともいえます。しかし

その場合は、乱暴な言い方になってしまわないように注意することが大切です。声調や表情、ジェスチャーでカバーしたいですね。

サービス業では、お客さまに対する言葉遣いと職員同士の言葉遣いが違うという問題があります。そのギャップを埋めるためには、どの場面においても「です、ます」調の丁寧語で話すように統一すると良いでしょう。基本的には、日本人同士であっても、職場においてはタメ口を避けるのが望ましいので、職場全員で徹底するのも良いかもしれません。

また、言葉だけに頼らず「見本を示す」「図や絵に描いて説明する」などの補助も必要です。トラブルの原因は、お互いの意思疎通ができないことが挙げられますので、伝えたから分かっていると思わずに確認することが重要です。これは外国人従業員に限らず、発達障害の人や未経験者にも有効な手段ですので、より良い関係性づくりのためにも工夫してみてください。

一般社団法人

日本メンタルアップ支援機構
(メンタルアップマネージャ資格認定機関)

代表理事 大野 萌子



事前予約制 専門家による無料相談窓口

相談分野	相談内容	相談日	時間
金融	資金繰り、創業融資など融資全般 (日本政策金融公庫 担当者)	3月7日 (木) 4月4日 (木)	毎月第1木曜日 13:30 ~ 15:30
ビジネス サポーター制度 創業、特許、労務、 登記、法律、税務、 IT 情報化、許認可など	(相談例) ・ 定年再雇用契約について相談したい ・ 法人成りの手続きを教えてください ・ 建設業許認可方法を教えてください ・ 補助金申請の相談をしたい ・ IT を活用し、業務の効率化を図りたい など	社会保険労務士、中小企業診断士、弁護士 など専門家による無料相談。(年間2回まで) 随時、日程を調整させていただきます。	

詳しい制度内容は
こちら

【お問い合わせ】 中小企業相談所：072-871-6511

今年も継続!

業務の効率化や DX の推進、サイバーセキュリティ対策、インボイス制度への対応に向けた IT ツール等の導入費用を支援します。

IT 導入補助金 2024

【活用例】

- ・ インボイス発行の手間を効率化するため、「会計ツール」の導入
- ・ タイムカードに代わる「勤怠・労務管理ツール」の導入など

今後のスケジュール
はこちらから→



掲載
無料

広がれ！会員のわ 『会員事業所紹介』コーナー

～掲載希望募集中～

大東商工会議所ホームページから、専用の申込用紙をダウンロードし、メールまたは FAX でお送りいただくか、ホームページの申込フォームからもお申し込みいただけます！



オススメです！

痛みの根本原因から改善に導く整骨院です！
金融・サービス部会

とみた整骨院

痛い所を施術するのは当然ですが、その痛みを起こした本当の原因を見つけて施術する事が大切です。その上でからだ全体のつながりやバランスを調整し、再発や他の痛みを起こしにくい体に整えて行くように心掛けています。



住所：大東市浜町 2-1
シャルム浜町 1F
TEL：072-870-3901

営業時間：
平日 9:00～12:00
15:00～20:00
土曜 9:00～14:00
定休日：日曜日



多分野での独自性開発でモノづくり
第二工業部会

株式会社 ルック

化学原料・スポーツ・化粧品・工業・家庭用品を弊社だからこそその idea と開発力で製造しています。現在、花粉対策で北山村の「じゃばら」を使用した健康食品や猛暑、防災時に貢献できる冷却剤の新開発に取り組んでいます。



住所：大東市諸福 8-2-14
TEL：072-875-1515
FAX：072-875-7700
営業時間：8:30～17:30
定休日：土・日曜日

ルック Lk-Beauty



全国商工会議所

多様化・複雑化の傾向にある「労災事故」から会員企業も従業員もお守りします。

うつ病による自殺、過労死などによる労災認定件数が増加
2014年 1億円を超える高額な賠償事例が発生

短期間労働者、パート、アルバイト、派遣社員等、非正規雇用労働者の増加
2014年 労働安全衛生法改正で企業の安全配慮義務の厳格化

あなたの会社が「業務災害補償プラン」に加入していれば！

会員企業には… 資金繰りに影響を与えることなく、高額な損害賠償金が支払い可能に！
従業員には… パート・アルバイトを含む全従業員を包括補償で安心！

業務災害補償プラン

- 全国商工会議所のスケールメリットによる団体割引などが適用された保険料（一般加入と比べ約半額の掛金水準）
- 労災賠償に備える「使用者賠償責任補償」を標準セット
- 政府労災保険の給付を待たずに保険金のお支払いが可能^(*)
- 政府労災保険への加入が必要（使用者賠償責任補償は政府労災の決定を待つ場合があります。）
- パート・アルバイト、派遣労働者のほか、下請負人も補償対象可能
- 建設業の場合、経営事項審査制度の加点対象

商工会議所の保険制度HP <https://www.ishigakiservice.jp/> お問い合わせ先

各地商工会議所	引受損害保険会社
東京海上日動火災保険株式会社 [業務災害補償保険] 三井住友海上火災保険株式会社 [業務災害補償保険] 大同火海上保険株式会社 [業務災害補償保険]	損害保険ジャパン株式会社 [事業活動総合保険] あいおいニッセイ同和損害保険株式会社 [タフビジネス業務災害補償保険(業務災害補償保険)]

●一部の商工会議所では、本プラン・特約を取り扱っていない場合があります。取り扱いの有無はお近くの商工会議所にご確認ください。●本募集広告は概要を示したものです。補償の内容、対象業種等は引受保険会社によって異なります。ご加入にあたっては必ず「重要事項説明書」をよくお読みください。●お見積り、ご加入手続き、保険内容のご不明点は、お近くの代理店または引受保険会社までご連絡ください。●商工会議所では、本制度のほかにも各種保険・共済制度を取り扱っております。詳しくは、お近くの商工会議所にお問い合わせください。●本募集広告は、商工会議所会員向け保険制度の事務管理を行う有限会社石垣サービス(パートナーシップ構築宣言企業)が大東商工会議所の経営協力により作成したものです。

2023年5月

【お詫び】

チェンバーだいとう第 147 号（令和 5 年 10 月 1 日発行）6 ページ、第 148 号（令和 5 年 12 月 1 日発行）7 ページにて掲載いたしました中小機構「小規模企業共済」のご案内につきまして、QRコードリンク先に誤りがございましたため、右の通り訂正させていただきます。読者の皆様にご迷惑をおかけしましたことを深くお詫び申し上げます。





スーパー ミラクル イリュージョン

Kinoshita Circus 122nd anniversary



木下★大サーカス®

夢と勇気と感動の
奇跡のステージ!!

画像はイメージです。

年間120万人動員!!

社会福祉事業協賛

主催 ■ 読売新聞社・読売テレビ・報知新聞社
KINOSHITA CIRCUS

協賛 ● 森永製菓・スズキ・コカ・コーラボトラーズジャパン・サントリー・山崎

冷暖房
換気システム 完備



新型コロナウイルスの感染状況により変更があります。HPをご覧ください。

'24 **2月24日** (土) - **5月27日** (月)

大阪市城東区森之宮1丁目6

地下鉄・JR **森ノ宮駅** 東250m 北へ350m 特設
徒歩12分 会場

公共交通機関をご利用ください。

冷暖房・換気システム完備

このシステムは感染対策・換気能力が政府の方針の2倍の能力をもち、CO2濃度は外気が400ppm前後、室内は500ppm前後と定めております。1,000ppm以下が安全基準値なので、ぜひ安心な観覧会場でお楽しみください。



観演時間 (公演は約2時間10分<休憩20分>です。) ◆雨天決演

区分	10:00	11:00	13:00	14:00	15:50
月・火・土曜日	○	○	○	○	○
水曜日	※休止(2/28、3/8-13、4/10-24、5/8-16は休業)				
木曜日	休業日				
金曜日と2/24(朝日)	○	○	○	○	○
日・祭日	○	○	○	○	○

※天候の都合により休演する場合があります。*2024年(土)13:00-5:00観客

●観覧と観券は、各プレイガイドにてお買い求めください。(詳細はこちら)

オフィシャル観券チケット Lawson キョウゴ ファミマートでも 販売となります kinoshita-circus.co.jp	ローソンチケット LAWSON キョウゴ コード 57001 lks.com	チケットぴあ ぴあ ぴあ 24時間 054-477 099 001-718 099 001-717 482 001-718 482 001-718
イーパス ファミリーマート10周年 「マルチコロ」キャンペーン eplus.jp/kinst/	セブンチケット セブンチケット セブンイレブン90 周年記念 キャンペーン 入場券 103-390 観券 103-363	楽天チケット Rakuten チケット https://t.jp/kinst

自由席 入場料金 (税込)	指定座料金 (税込)					
区分	おとな	子ども	大学生	学生	リングサイドFA席	4,500円
前売券	3,500円	2,000円	2,500円	2,500円	リングサイドB席	3,000円
当日券	4,000円	2,500円	3,000円	3,000円	リングサイドC席	2,500円
					ロイヤルブルー席	2,500円
					ロイヤルイエロー席	2,000円
					ロイヤルグリーン席	1,500円

※特別自由席・入場料金プラス1,000円にて当日会場でのみ販売しています。

〒112-8555 東京都文京区湯島1-1-1 木下大サーカス大阪公演事務局 木下大サーカス 検索 Facebookでチェック
06(6374)0045 (2/18まで) e-mail:webmaster@kinoshita-circus.co.jp
06(6969)0009 (2/19から) https://www.kinoshita-circus.co.jp



新会員紹介

12月末日現在の会員数は
1,747です!

令和 5 年 11 月 1 日から 12 月末日までにご入会いただいた皆様です。(敬称略・加入順・希望者のみ掲載)
※令和 6 年 1 月 1 日以降のご入会については次号にてご紹介いたします。

事業所名	代表者	所在地	業種	部会	紹介
パッケージ・プロダクション (株)	井上 佳	大東市朋来 1-30-32	建築関係の営業・販売代行業	金サ	
(株) NIVEN	高野 祐樹	兵庫県神戸市灘区森後町 2-3-19 森後町ビル 301	人材紹介業、携帯販売代理店	金サ	
黒猫堂	耶雲 直美	大東市諸福 5-6-7-202	デザイン制作、販売	金サ	
サクシア	立石 智希	大東市三箇 1-4-16	空調設備工事業	建設	
	中泉 太郎	大東市氷野 3-12-64	ビル・マンション等の清掃	金サ	
T テック	田原 裕史	寝屋川市御幸東町 3-12 御幸マンション 310 号	鉄骨工事業	建設	
ザ・ハウス (株)	藤永 竜裕	四條畷市中野本町 25-19	不動産売買	金サ	
隠れ家サロン ROUTE	芝田 径子	大東市灰塚 4-6-43 エリュ Daito103	美容業	環衛	
(株) 笑真	服部 徹	大東市西楠の里町 6-32	足場工事業	建設	
アクサ生命保険 (株)	上田 善美	泉大津市田中町 10-7 泉大津商工会議所会館 4F	生命保険業	金サ	

ご入会いただいた皆様、誠にありがとうございました。



新入会員のご紹介ありがとうございました。

- 山本工作所 様
- (株) 日本政策金融公庫 様
- (株) 恒星エンジニア 様
- (株) モリエコ 様
- (株) ウエストテン 様
- 未掲載の新入会員をご紹介いただきました。
- 阪奈ミシンサービス 様
- 中島会計事務所 様

新入会員のご紹介をお願いします

地域企業間での情報交換や交流にとどまらず、地域としての連携を図るためにも、ご近所やお知り合いで当所未加入の事業所がございましたら、ご紹介下さいますようお願い申し上げます。

会員
限定

読者プレゼント クイズ

今月はこれ!

正解者の中から抽選で
「木下大サーカス 大阪公演
後期御招待券 2 枚セット」を
5 名様にプレゼント!

クイズ

Q. スーパーミラクルイリュージョン「木下大サーカス」は、
今年で創立何年でしょう?

- ①22 年
- ②52 年
- ③102 年
- ④122 年

プレゼント応募方法

- ①クイズの答え ②住所 ③事業所名 ④お名前をご記入の上、
ご応募下さい。

※当選者の発表は商品の発送をもってかえさせていただきます。

締切: 3月1日(金) 当日消印有効

◎新年号の答えは、「A=2、B=1、C=8、D=3、
E=5、F=6、G=7、H=9、I=4」

12月号の答えは、「③ビール」でした。

■郵送 574-0076 大東市曙町3-26
大東商工会議所 総務課 プレゼント係

■メール master@daito-cci.or.jp



QRコードを
読み込むと
応募フォームへ!



令和5年分 確定申告相談 (所得税・消費税) のご案内

個人事業者の皆様を対象に、決算書や確定申告書の書き方、減価償却費の計算方法などの相談を、当会議所経営指導員が窓口となり、税理士が申告相談に応じます。

今年度も混雑を避けるために**事前予約**の受付を行います。当所では、令和5年分以降「電子申告 (e-Tax)」での確定申告書データの作成・送信を推進してまいりますので、ご理解・ご協力をお願いいたします。



- 期 間：令和6年2月16日 (金) ~ 3月13日 (水) (土・日・祝は開催していません)
- 時 間：午前10時~午後4時
- 場 所：大東商工会議所 1階 相談室

【次のものをご用意ください】

- ✓ 帳簿・伝票などをもとに作成された決算集計表
 - ✓ 令和3年分・4年分の決算書・申告書類 (控)
 - ✓ 国民健康保険・建設国保等の支払額がわかるもの
 - ✓ 国民年金・生命保険・小規模企業共済等の控除証明書
 - ✓ マイナンバーカードもしくは通知カード (事業専従者、扶養親族のマイナンバーも必要となります)
 - ✓ 税務署より送付されたお知らせハガキ・通知書
 - ✓ 公的年金等の源泉徴収票
 - ✓ 電卓・筆記用具など
- ※通知カードの場合は、別途、身分証明書 (運転免許証、保険証など) が必要です。

入会・口座振替について

詳細は同封のチラシをご確認ください ▶▶

確定申告相談を受けていただくにあたり、大東商工会議所への入会をお願いしております。年会費は、原則口座振替によるお支払いとなるため、ご来所の際には、金融機関お届け印および通帳をご持参ください。

また、会費の納入方法を変更される方は、確定申告相談時にお申しつけいただくか、右のQRコードより申し込みを行っていただくことで、申請書類をお渡しいたします。



2024 年度 新入社員向け研修



合同入社式 会場：大東市立市民会館 2階キラリエホール
4月4日 (木) 9:15-10:00

新入社員研修 会場：大東市立市民会館 2階キラリエホール



合同入社式での集合写真

4月4日 (木) 10:15-17:00	・ 企業人としての意識改革 ・ ビジネスマナーの意義理解と基本マナー習得
4月5日 (金) 9:30-16:30	・ ビジネスコミュニケーションの基本マナーとルールを習得
4月8日 (月) 9:30-16:30	・ 企業チームワークと周囲状況観察力、状況把握力の重要性理解と習得
4月9日 (火) 9:30-16:30	・ 責任ある社会人としての自覚のあり方と企業責任の理解



研修でのグループワークの様子



受講された方のお声

- 🗨️ 色々な企業、年齢、価値観の人とお話できて、とても良い機会になった
- 🗨️ 今まで先輩の真似をしていたが、今回の研修でビジネスマナーをよく理解できた
- 🗨️ グループワークが多く、発言する回数も多い研修で、沢山の方々と交流できた
- 🗨️ サブテキストまで解説があり、現場で使えるものばかりで助かった

